CABLEADO ESTRUCTURADO RESIDENCIAL

On-Q

Gabinetes y Conectividad

designed to be better.™

legrand®

El cableado estructurado residencial constituye la columna vertebral de cualquier hogar o comercio, por lo que ON-Q es la solución para construir una estructura organizada de comunicación sólida y segura. Cuando se trata de puntos de conexión, On-Q lidera la industria en soluciones de conectividad profesionales para hogares y oficinas.

SOLUCIONES
DE CONECTIVIDAD

CONECTIVIDAD

Soluciones prácticas, que incluyen plaquería, tomacorrientes, amarras, herramientas, módulos y gabinetes, simplificando y reduciendo tiempos de instalación.

Nos especializamos en brindar la solución idónea para cada proyecto, residencial o comercio pequeño.

TABLA DE CONTENIDOS

GABINETES 5

CONECTIVIDAD DE DATOS 8

- Módulos Keystone 8-9
- Placas Keystone 10-11
- Straps decorator Keystone 11
- Placas preconfiguradas & Straps 12
- Patch Cords 13
- Cable HDMI 14

ADMINISTRACIÓN DE ENERGÍA 15

DISTRIBUCIÓN VOZ Y VIDEO 16

DISPOSITIVOS DE REDES 17

REDES INALÁMBRICAS 17

REDES POWERLINE 18

GABINETES

METÁLICOS

- Opción de montaje superficial y empotrado.
- Las cubiertas cubren cualquier imperfección en la pared.
- Certificado UL en equipos contra incendios y alarmas de seguridad.
- Fabricado en los Estados Unidos de América.
- Las guardas de protección protegen cables y equipos del polvo y otros agentes.
- Incluye 3 aberturas para pasar cables.

DESCRIPCIÓN	Gabiente de 12"	Gabinete de 14"	Gabinete de 20"	Gabinete de 28"	Gabinete de 42"
Dimensiones	12.13" H x 14.25" W x 3.6" D	14" H x 14.25" W x 3.6" D	20" H x 14.25" W x 3.6" D	28" H x 14.25" W x 3.6" D	42" H x 14.25" W x 3.6" D
Gabinete con cubierta atornillada	EN1200	EN1400	EN2000	EN2800	EN4200
Gabinete con cubierta con bisagras	N/A	EN1450	EN2050	EN2850	EN4250
Solo gabinete	N/A	EN1480	EN2080	EN2880	EN4280
Cubierta atornillada	EN1220	EN1420	EN2020	EN2820	EN4220
Cubierta con bisagras	N/A	EN1460	EN2060	EN2860	EN4260
Sólo gabinete con pre-rupturas*	N/A	EN1485	EN2085	EN2885	EN4285
Extensor de profundidad**	N/A	N/A	N/A	364450-03 364482-01	364450-04 364482-01
Aplicaciones***	Ingresos de acometida (TV, Teléfono)	Distribución acometida (TV, Teléfono)	Red área local + TV + Teléfono	Red área local + TV + Teléfono + Otros	Solución completa (lujo). Voz + datos + video + automatización

* Este gabinete cuenta con 5 pre-rupturas y permite la alineación vertical entre dos gabinetes para la comunicación entre ellos.
** Extensión agrega 2.5" a la profundidad del gabinete.
***Extensor de profundidad con organizador de cable 364482-01.
H: Altura, W: Ancho, D: Profundidad

GABINETES

PLÁSTICOS

El gabinete plástico MDU de Legrand proporciona una práctica y asequible distribución para servicios de voz, datos y video en pequeñas residencias o unidades de vivienda multi-familiar.

Debido a su variedad de funciones y configuraciones, esta es la solución ideal para satisfacer las necesidades específicas de un proyecto de manera rápida y sencilla.

CARACTERÍSTICAS

- Las pre-roturas (knock-outs) incluyen muescas para su fácil remoción con desatornillador.
- Incluye 4 tornillos autorroscables para el montaje.
- Puede adquirise equipo adicional para cerrar la tapa.
- Módulos disponibles para la distribución de video múltiple, voz y datos.
- Para montaje superficial o de empotrar.
- Simplifica la especificación e instalación en proyectos de cableado estructurado básico.

EN0802

EN0806

AC0506

AC0606

TM0106

TM0404

VM0104

VM0106

VM0108

AC1042

CO1156

CO1166

CÓDIGO	DESCRIPCIÓN
EN0800	Gabinete y cubierta MDU, 8"Hx14.3"Wx3.74"D.
EN0801	Cubierta gabinete MDU 8 pulgadas
EN0802	Kit gabinete MDU 8 pulgadas (6 teléfono, 4 video)
EN0803	Kit MDU 8" + mod cat5e
EN0804	Kit MDU 8" + mod cat6
EN0806	Paquete gabinete MDU 8 pulgadas (6 unidades)
TM0106*	Módulo teléfono 6-salidas
TM0404*	Combo módulo 4 salidas teléfono / 4 puertos Cat 5e (para uso con EN0800)
AC0506*	Módulo red 6 salidas Cat5e
AC0606*	Módulo red 6 salidas Cat6e
AC1042	Marco de montaje MDU
VM0104*	Splitter Coaxial 4 vías, vertical 1Ghz
VM0106*	Splitter Coaxial 6 vías, vertical 1Ghz
VM0108*	Splitter Coaxial 8 vías, vertical 1Ghz
VM0204*	Splitter Coaxial 4 vías, vertical 2Ghz
VM0206*	Splitter Coaxial 6 vías, vertical 2Ghz
VM0208*	Splitter Coaxial 8 vías, vertical 2Ghz
CO1156	Trio combo con mod cat5e
CO1166	Trio combo con mod cat6

* Para uso en EN0800.

GABINETES

PLÁSTICOS 20”, 30” Y 42”

Construido con plástico ABS (material robusto e invisible a las señales inalámbricas), este gabinete ligero y asequible integra dispositivos inalámbricos en instalaciones tradicionales de cableado estructurado.
Superficial o empotrado, su puerta con bisagra se instala en segundos sin la necesidad de herramientas o ayuda de un técnico.

CARACTERÍSTICAS

- Fabricado con plástico ABS, diseñado para integrar dispositivos inalámbricos sin interferencias.
- Patrón de montaje universal maximiza la compatibilidad con terceros sin la necesidad de equipos adicionales.
- Ventilación extra en la puerta lo que permite mejor disipación de calor.
- Lengüetas de montaje permiten la instalación de múltiples gabinetes de manera adyacente.

ENP2050

ENP2060

ENP2080

BENEFICIOS

- **Organiza el control de toda la casa:** El patrón de montaje universal y profundidad extra facilita la compatibilidad con terceros.
- **Solución sencilla:** Permite integrar en un solo gabinete infraestructura cableada e inalámbrica.

CÓDIGO	DESCRIPCIÓN
ENP2050	Gabinete plástico 20” con puerta
ENP2080	Gabinete plástico 20”
ENP2060	Puerta para gabinete plástico 20”
ENP2080-5	Gabinete plástico 20” (empaque de 5 unidades)
ENP2060-5	Puerta para gabinete plástico 20” (empaque de 5 unidades)

CÓDIGO	DESCRIPCIÓN
ENP3050	Gabinete plástico 30” con puerta
ENP3080	Gabinete plástico 30”
ENP3060	Puerta para gabinete plástico 30”
ENP3080-5	Gabinete plástico 30” (empaque de 5 unidades)
ENP3060-5	Puerta para gabinete plástico 30” (empaque de 5 unidades)

CÓDIGO	DESCRIPCIÓN
ENP4250	Gabinete plástico 40” con puerta
ENP4280	Gabinete plástico 40”
ENP4260	Puerta para gabinete plástico 40”
ENP4280-5	Gabinete plástico 40” (empaque de 5 unidades)
ENP4260-5	Puerta para gabinete plástico 40” (empaque de 5 unidades)

AC1034

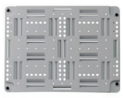

AC1040

AC1041

AC1035-20

Accesorios

CÓDIGO	DESCRIPCIÓN
AC1034	Cobertores de goma 2” (empaque de 5 unidades)
ENP2001 ENP3001 ENP4201	Marco plástico para puerta 20”, 30” y 42”.
AC1040	Placa plástica para montaje universal (Third Party)
AC1041	Organizador de fibra óptica
AC1035-20	Clips organizadores de cable (paquete 20 unidades)

CONECTIVIDAD DE DATOS

MÓDULOS KEYSTONE

WP3473-WH

WP3475-WH

WP3476-WH

WP346A-WH

WP3425-WH

WP3450-WH

WP3451-WH

WP3458-WH

WP3460-WH

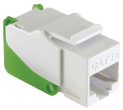
WP3550-WH

WP3560-WH

WP3479-WH

WP3480-WH

WP3481-WH

WP3482-WH

MÓDULOS DE CONEXIÓN RÁPIDA

CÓDIGO	DESCRIPCIÓN
WP3473-XX	Módulo Keystone RJ25 6-Posiciones, 6-Conductores (hasta 3 líneas telefónicas)
WP3475-XX	Módulo Keystone Teléfono Cat 5e Quick Connect RJ45
WP3476-XX	Módulo Keystone Teléfono Cat 6 Quick Connect RJ45
WP346A-XX	Módulo Keystone Cat 6a Quick Connect RJ45
NOTAS:	PONCHADO CON UN SOLO MOVIMIENTO, CON LA HERRRAMIENTA AC3400 PUNCH & GO.

OTROS MÓDULOS

CÓDIGO	DESCRIPCIÓN
WP3425-XX	Conector Keystone RJ25 6P6C
	Colores: BK, BR, IV, LA, WH
WP3450-XX	Conector Keystone Cat 5e RJ45
	Colores: BE, BK, BR, GY, IV, LA, OR, RE, WH
WP3451-XX	Acoplador Keystone Cat 5e RJ45
	Colores: BK, WH
WP3458-XX	Conector Keystone Cat 5e Keyed RJ45
	Colores: BK, BR, IV, LA, WH
WP3460-XX	Conector Keystone Cat 6 Keyed RJ45
	Colores: BE, BK, BR, GY, IV, LA, OR, RE, WH
WP3550-XX	Conector Keystone Snap & Go Cat 5e toolless
	Colores: BE, BK, BR, GY, IV, LA, OR, RE, WH
WP3560-XX	Conector Keystone Snap & Go Cat 6 toolless
	Colores: BE, BK, BR, GY, IV, LA, OR, RE, WH

MÓDULO VIDEO COAXIAL

CÓDIGO	DESCRIPCIÓN
WP3479-XX	Conector Keystone Coaxial tipo-F (1 GHz)
WP3479-XX-50	Empaque 50 unidades en WH o LA
WP3480-XX	Conector tipo-F Oro (3GHz), empotrado
WP3481-XX	Conector tipo-F Níquel (3GHz), empotrado
WP3481-WH-50	Empaque 50 unidades en WH
WP3482-XX	Conector tipo-F Keystone (1 GHz), autoprotegido, empotrado.

GUÍA DE COLORES: BE BK BR GY/GRY GN IV/I LA OR RE SS WH/W YE

NOTA: Los siguientes sufijos se deben agregar al final del número de parte. Omitir el código de color al ordenar dispositivos café. Algunas referencias no están disponibles en todos los colores aquí detallados.

CONECTIVIDAD DE DATOS

MÓDULOS KEYSTONE (CONT.)

WP3461-WH

WP3462-WH

WP3463-WH

WP3464-WH

WP3465-WH

WP3466-WH

WP1234-WH

WP3455-WH

WP1215-WH

WP3457-WH

WP3456-WH

KSRCAYW

KSRCARW

KSRCABW

KSRCABEW

KSRCAGNW

MÓDULOS AUDIO/VIDEO

CÓDIGO	DESCRIPCIÓN
WP3461-XX	Conector blanco Keystone RCA a Coaxial
WP3462-XX	Conector rojo Keystone RCA a Coaxial
WP3463-XX	Conector verde Keystone RCA a Coaxial
WP3464-XX	Conector azul Keystone RCA a Coaxial
WP3465-XX	Conector amarillo Keystone RCA a Coaxial
WP3466-XX	Conector morado Keystone RCA a Coaxial
	Colores: BK, BR, IV, LA, WH
WP1234-XX	Acople HDMI Keystone
WP3455-XX	Módulo ciego Keystone (empaque de 10 unidades)
WP1215-XX	Acople de estéreo 3.5mm
WP3457-XX	Audio Keystone con bornes (par)
WP3456-XX	Altavoz Keystone con bornes (par)
	Colores: BK, BR, LA, WH
KSRCAYW	Keystone RCA a RCA (aislante amarillo)
KSRCARW	Keystone RCA a RCA (aislante rojo)
KSRCABW	Keystone RCA a RCA (aislante negro)
KSRCABEW	Keystone RCA a RCA (aislante azul)
KSRCAGNW	Keystone RCA a RCA (aislante verde)
	Colores: I, LA, W

WP1220-WH

WP1221-WH

WP1210-WH

WP1211-WH

KSSCW

KSSTW

MÓDULOS USB & FIBRA

CÓDIGO	DESCRIPCIÓN
WP1220-XX	Acoplador USB 2.0 A/A
WP1221-XX	Adaptador USB 2.0 A/B
WP1210-XX	Acoplador MTRJ MM
WP1211-XX	Acoplador LC MM
KSSCXX	Acoplador SC MM
KSSTXX	Acoplador ST MM
COLORES:	BK, BR, LA, WH

GUÍA DE COLORES: BE BK BR GY/GRY GN IV/I LA OR RE SS WH/W YE

NOTA: Los siguientes sufijos se deben agregar al final del número de parte. Omitir el código de color al ordenar dispositivos café. Algunas referencias no están disponibles en todos los colores aquí detallados.

CONECTIVIDAD DE DATOS

PLACAS KEYSTONE

WP3401-WH

WP3402-WH

WP3403-WH

WP3404-WH

WP3406-WH

WP3212-WH

PLACAS

CÓDIGO	DESCRIPCIÓN
WP3401-XX	Placa 1-Gang, 1-Puerto
WP3401-XX-10	Empaque 10 unidades en WH o LA
WP3401-XX-25	Empaque 25 unidades en WH o LA
WP3402-XX	Placa 1-Gang, 2-Puertos
WP3402-XX-10	Empaque 10 unidades en WH o LA
WP3402-XX-25	Empaque 25 unidades en WH o LA
WP3403-XX	Placa 1-Gang, 3-Puertos
WP3404-XX	Placa 1-Gang, 4-Puertos
WP3406-XX	Placa 1-Gang, 6-Puertos
COLORES:	BK, BR, IV, WH, GY, SS
WP3212-XX	Placas 2-Gang, 12-Puertos Colores: IV, LA, WH
DIMENSIONES:	1-GANG: 2.9375" x 4.6875" 2-GANG: 4,75" x 4.6875" 3-GANG: 6.563" x 4.6875" 4-GANG: 8.375 x 4.6875"

KTPDL1W

KTPDL2W

KTPDL3W

KTPDL4W

KTPDL6W

PLACAS CON PREVISTA ETIQUETA

CÓDIGO	DESCRIPCIÓN
KTPDL1XX	Placa 1-Puerto Keystone c/ prevista para etiqueta.
KTPDL2XX	Placa 2-Puertos Keystone c/prevista para etiqueta.
KTPDL3XX	Placa 3-Puertos Keystone c/prevista para etiqueta.
KTPDL4XX	Placa 4-Puertos Keystone c/prevista para etiqueta.
KTPDL6XX	Placa 6-Puertos Keystone c/prevista para etiqueta.
COLORES:	I, LA, W
DIMENSIONS:	1-GANG: 2.9375" x 4.6875"

GUÍA DE COLORES: BE BK BR GY/GRY GN IV/I LA OR RE SS WH/W YE

NOTA: Los siguientes sufijos se deben agregar al final del número de parte. Omitir el código de color al ordenar dispositivos café. Algunas referencias no están disponibles en todos los colores aquí detallados.

CONECTIVIDAD DE DATOS

PLACAS KEYSTONE

TP13W

TP26W

TP262W

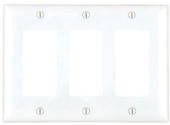
TP263W

TP264W

PLACAS STANDARD DECORATOR

CÓDIGO	DESCRIPCIÓN
TP13XXX	Placa 1-Gang ciega
TP26XXX	Placa 1-Gang Decorator
TP262XXX	Placa 2-Gang Decorator
TP263XXX	Placa 3-Gang Decorator
TP264XXX	Placa 4-Gang Decorator
COLORES:	BK, I, LA, W, GRY (para color café dejar en blanco)
DIMENSIONES:	1-GANG: 2.9375" x 4.6875" 2-GANG: 4.75" x 4.6875" 3-GANG: 6.563" x 4.6875 4-GANG: 8.375" x 4.6875"

STRAPS DECORATOR KEYSTONE

WP3410-WH

WP3411-WH

WP3412-WH

WP3413-WH

WP3414-WH

WP3416-WH

CÓDIGO	DESCRIPCIÓN
WP3410-XX	Strap Decorator ciego
WP3411-XX	Strap Decorator 1-Puerto
WP3411-XX-10	Empaque 10 unidades en WH
WP3412-XX	Strap Decorator 2-Puertos
WP3413-XX	Strap Decorator 3-Puertos
WP3413-XX-10	Empaque 10 unidades en WH
WP3414-XX	Strap Decorator 4-Puertos
WP3416-XX	Strap Decorator 6-Puertos
COLORES:	BK, BR, IV, LA, WH, GY

GUÍA DE COLORES: BE BK BR GY/GRY GN IV/I LA OR RE SS WH/W YE

NOTA: Los siguientes sufijos se deben agregar al final del número de parte. Omitir el código de color al ordenar dispositivos café. Algunas referencias no están disponibles en todos los colores aquí detallados.

CONECTIVIDAD DE DATOS

PLACAS PRE-CONFIGURADAS & STRAPS

WMTE14W

26TE14W

26TE16W

26CATVW

F9004-WH

F9005-WH

F9006-WH

F9008-WH-V1

WP9009-XX-V1

WP1014-WH

WP1011-WH

WP9001-WH

WP9002-WH

HT2102-WH-V1

HT2103-WH-V1

CÓDIGO	DESCRIPCIÓN
WMTE14XX	Placa decorator 2-Líneas Teléfono (configuración 4 Conductores)
	Colores: I, LA, W
26TE14XX	Decorator 2-Líneas Teléfono (configuración 4 Conductores)
	Colores: I, LA, W
26TE16XX	Decorator 3-Líneas Teléfono (configuración 6 Conductores)
	Colores: I, W
26CATVXX	Conector coaxial Decorator 1GHz
	Colores: I, LA, W
F9004-XX	Strap para Home Theater 5.1
	Colores: BK, BR, IV, LA, WH
F9005-XX	Strap Conexión 2-Parlantes
	Colores: BK, BR, IV, LA, WH
F9006-XX	Strap Conexión 1-Parlante
	Colores: BK, BR, IV, LA, WH
F9008-XX-V1	Strap con placa para Home Theater 5.1
	Colores: DM, LA, WH
WP9009-XX-V1	Strap con placa para Home Theater 7.1
	Colores: BK, BR, IV, LA, WH
WP1014-WH	Strap para acceso de cable
WP1011-WH	Strap HDMI, 2-puertos
WP9001-XX	Placa Bullnose 1 Gang
	Colores: BK, WH
WP9002-XX	Placa Bullnose 2 Gang
	Colores BK, WH
HT2102-WH-V1	Kit de conexión pantalla plana
HT2103-WH-V1	Kit de conexión Home Theater 5.1

GUÍA DE COLORES: BE BK BR GY/GRY GN IV/I LA OR RE SS WH/W YE

NOTA: Los siguientes sufijos se deben agregar al final del número de parte. Omitir el código de color al ordenar dispositivos café. Algunas referencias no están disponibles en todos los colores aquí detallados.

CONECTIVIDAD DE DATOS

PATCH CORDS

AC6A07-GY-V1

PATCH CORDS CAT 6A

- CABLE DATOS SOPORTA VELOCIDADES DE TRANSMISIÓN 10 GIGABIT A 500MHZ.
- CERTIFICACIÓN UL, SOPORTA EL DESEMPEÑO DE UN PATCH CORD DE ESPECIFICACIÓN CAT6.
- EL CAPCHÓN DEL PATCH CORD PREVIENE QUE LA LENGUETA DEL CONECTOR SE ENGANCHE EN OTROS CABLES.
- CABLE DATOS FLEXIBLE 22 AWG.

CÓDIGO	DESCRIPCIÓN
AC6A07-GY-V1	Patch Cord 7 pies Cat 6a
AC6A14-GY-V1	Patch Cord 14 pies Cat 6a
AC6A25-GY-V1	Patch Cord 25 pies Cat 6a
AC6A50-GY-V1	Patch Cord 50 pies Cat 6a

AC3607-BE-V1

PATCH CORDS CAT 6

- CABLE DATOS SOPORTA VELOCIDADES DE TRANSMISIÓN 10 GIGABIT A 250MHZ.
- CERTIFICACIÓN UL, SOPORTA EL DESEMPEÑO DE UN PATCH CORD DE ESPECIFICACIÓN CAT6.
- EL CAPCHÓN DEL PATCH CORD PREVIENE QUE LA LENGUETA DEL CONECTOR SE ENGANCHE EN OTROS CABLES.
- CABLE DATOS FLEXIBLE 22 AWG

CÓDIGO	DESCRIPCIÓN
AC3607-BE-V1	Patch Cord 7 pies Cat 6
AC3614-BE-V1	Patch Cord 14 pies Cat 6
AC3625-BE-V1	Patch Cord 25 pies Cat 6
AC3650-BE-V1	Patch Cord 50 pies Cat 6

AC3507-WH-V1

PATCH CORDS CAT 5E

- CABLE DATOS SOPORTA VELOCIDADES DE TRANSMISIÓN 10 GIGABIT A 100MHZ.
- CERTIFICACIÓN UL, SOPORTA EL DESEMPEÑO DE UN PATCH CORD DE ESPECIFICACIÓN CAT6.
- EL CAPCHÓN DEL PATCH CORD PREVIENE QUE LA LENGUETA DEL CONECTOR SE ENGANCHE EN OTROS CABLES.
- CABLE DATOS FLEXIBLE 24 AWG.

CÓDIGO	DESCRIPCIÓN
363201-25-V1	1 Pie Cat 5e Patch Cable
363201-26-V1	2 Pies Cat 5e Patch Cable
AC3503-WH-V1	3 Pies Cat 5e Patch Cable
AC3507-WH-V1	7 Pies Cat 5e Patch Cable
AC3514-WH-V1	14 Pies Cat 5e Patch Cable
AC3525-WH-V1	25 Pies Cat 5e Patch Cable
AC3550-WH-V1	50 Pies Cat 5e Patch Cable

CONECTIVIDAD DE DATOS

CABLES HDMI

CABLES HDMI CON ETHERNET ALTA VELOCIDAD

- ENTREGA VIDEO HD Y AUDIO DIGITAL EN UN SOLO CABLE.
- COMPATIBLE CON HD TVS, DVD/BLUE-RAY PLAYERS, CONSOLAS DE VIDEO JUEGOS Y RECEPTORES DE TV POR CABLE Y SATELITAL.
- CONECTORES CON ENCHAPE DE ORO Y CONDUCTORES CON BLINDAJE INDIVIDUAL QUE ASEGURA LA MÁXIMA RESOLUCIÓN.

AC2M01-BK

CÓDIGO	DESCRIPCIÓN
AC2M00-BK	Cable HDMI c/Ethernet 0.7 metros
AC2M01-BK	Cable HDMI c/Ethernet 1 metro
AC2M02-BK	Cable HDMI c/Ethernet 2 metros
AC2M03-BK	Cable HDMI c/Ethernet 3 metros
AC2M04-BK	Cable HDMI c/Ethernet 4 metros
AC2M05-BK	Cable HDMI c/Ethernet 5 metros
AC2M07-BK	Cable HDMI c/Ethernet 7.5 metros
AC2M10-BK	Cable HDMI c/Ethernet 10 metros
AC2M15-BK	Cable HDMI c/Ethernet 15 metros
AC2M20-BK	Cable HDMI c/Ethernet 20 metros

CABLES HDMI CON ETHERNET ALTA VELOCIDAD "SLIMLINE"

- 75% MÁS DELGADOS QUE LOS CABLES HDMI TRADICIONALES.
- ENTREGA VIDEO HD Y AUDIO DIGITAL EN UN SOLO CABLE.
- MENOR PESO PERMITIENDO CONEXIONES MÁS SEGURAS HACIA EL TV Y DEMÁS EQUIPOS.
- REDUCE EL PERFIL DEL CABLE BRINDANDO UN ACABADO MÁS ESTÉTICO.

AC3M01-WH-V1

CÓDIGO	DESCRIPCIÓN
AC3M01-WH-V1	1 metro de Cable HDMI de alta velocidad - Ethernet "Slimline"
AC3M02-WH-V1	2 metros de Cable HDMI de alta velocidad - Ethernet "Slimline"
AC3M04-WH-V1	4 metros de Cable HDMI de alta velocidad - Ethernet "Slimline"

ACCESSORIOS

AC1030

AC2100

AC2101

AC2103-VI

CÓDIGO	DESCRIPCIÓN
AC1030	Expansor HDMI HDBaseT EL KIT AC1030 EXTIENDE LA SEÑAL HDMI E INTERNET HASTA 328 PIES UTILIZANDO CABLE CAT5E O CAT 6. SOPORTA VIDEO 3D Y RESOLUCION 1080P. KIT INCLUYE: TRANSMISOR Y RECEPTOR, DOS RECEPTORES IR Y DOS FUENTES DE PODER.
AC2100	Repetidor HDMI CONECTA Y EXTIENDE 2 SEÑALES HDMI HASTA 20 PIES.
AC2101	Acoplador HDMI Angulado CONECTA CABLES HDMI HASTA 90 GRADOS
AC2103-VI	Adapatador HDMI macho - hembra angulado

ADMINISTRACIÓN DE ENERGÍA

FUENTES DE ALIMENTACIÓN

PW7760

PW7725

PW1030

PW1060

PW1120

PW1458

CÓDIGO	DESCRIPCIÓN
PW7760	PW7760 Fuente Alimentación 12VDC, 18W
PW7725	Fuente Alimentación 12VDC, 30W
PW1030	Fuente Alimentación 24VDC, 30W
PW1060	Fuente Alimentación 24VDC, 60W
PW1120	Kit Fuente Alimentación 24VDC, 120W
	KIT INCLUYE: DOS FUENTES DE ALIMENTACIÓN 24VDC, 60W (PW1060), UN BRACKET (PW1006), UNA REGLETA DE PODER Y AMARRAS VELCRO
PW1258	Fuente Alimentación 48VDC, 60W

364569-02-V1

F7526

PW1006

AC1031

ACCESORIOS

CÓDIGO	DESCRIPCIÓN
364569-02-V1	Kit toma duplex con supresor de sobretensiones
F7526	Kit toma duplex
PW1006	Soporte para doble fuente de alimentación
AC1031	Regleta de potencia para gabinete (6 salidas)

DISTRIBUCIÓN VOZ & VIDEO

DISTRIBUCIÓN DE VOZ Y DATOS

COMBO MÓDULOS

DESCRIPCIÓN	Combo Básico 6x4 (Ponchado tipo 110)	Combo 10x8 con RJ31X (RJ45)	Combo 10x8 con RJ31X (Ponchado 110)	Combo 10x8 con RJ31X optimizado MoCA
CÓDIGO	364400-04	CO1045	CO1110	CO2110-V1
Salidas Teléfono	6	10	10	10
Salida Video	4	8	8	8
Conexión Teléfono	Ponchado 110	RJ45	Ponchado 110	Ponchado 110
Línea Seguridad RJ31X	No	Si	Si	Si
Ancho de Banda	1 GHz	1 GHz	1 GHz	1 GHz
Dimensiones	5 1/8" x 6 1/2"	5 1/8" x 6 1/2"	5 1/8" x 6 1/2"	5 1/8" x 6 1/2"

MÓDULOS VOZ

CÓDIGO	DESCRIPCIÓN
TM1110	Módulo teléfono 10-vías IDC con RJ31X
TM1045	Módulo teléfono 10-vías RJ45 con RJ31X

MÓDULOS VIDEO

CÓDIGO	DESCRIPCIÓN
VM1000	Splitter video pasivo 1x4 para gabinete
VM1002	Splitter video pasivo 1x8 para gabinete

TM1110

TM1045

VM1000

VM1002

DISPOSITIVOS DE REDES

REDES CABLEADAS

DA1008

DA1458

DA1054

AC1000

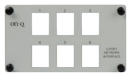
AC1001

AC1012

AC1013

AC1014

AC1015

AC1058

AC1068

DA2155-V1
DA2400

DA2401

AC1025

ROUTERS & SWITCHES

CÓDIGOS	DESCRIPCIÓN
DA1008[1]	Switch Gigabit 8-Puertos
DA1054[1]	Router/Switch Gigabit 4-Puertos
DA1458[2]	Switch Gigabit 8-Puertos con 4-Puertos PoE

[1]. Requieren alimentador PW7760.
[2]. Requiere alimentador PW1248.

MÓDULOS DATOS

CÓDIGOS	DESCRIPTION
AC1000	Módulo datos 6-Puertos Cat 5e
AC1001	Módulo (sin conectores) 6-Puertos
AC1012	Módulo datos 6-Puertos Cat 5e
AC1013	Módulo datos 6-Puertos Cat 6
AC1014	Módulo datos 12-Puertos Cat 5e
AC1015	Módulo datos 12-Puertos Cat 6
AC1058	Módulo datos 8-Puertos Cat 5e
AC1068	Módulo datos 8 Puertos Cat 6

POWER OVER ETHERNET (PoE)

CÓDIGOS	DESCRIPTION
DA2400	Inyector PoE 802.3af 4-Puertos
DA2401	Inyector PoE 802.3at 4-Puertos High Performance
AC1025	Soporte Inyector PoE para gabinete

REDES INALÁMBRICAS

DA1104

DA1101

DA2131-V1A

PART NO.	DESCRIPTION
DA1101	Access Point Wireless 802.11n, cielo/pared
DA1104[1]	Access Point Wireless 802.11ac Low Profile
DA1104NP[2]	Access Point Wireless 802.11n, Low Profile
DA2131-V1A	Access Point Wireless 802.11n, exteriores

1 Alimentador e inyector PoE incluido.
2 Alimentador e inyector PoE no incluido.

REDES POWER LINE

Las redes de powerline ofrecen un sin fin de opciones para instalar. Simplemente enchufe en cualquier tomacorriente, e inmediatamente estará transmitiendo en alta velocidad, creando una opción para soluciones temporales o zonas complicadas de cablear.

ADAPTADORES POWERLINE

DA2301-V1

DA2304-V1

CÓDIGO	DESCRIPCIÓN
DA2301-V1	Adaptador Powerline 1-Puerto PUERTO GIGABIT - 500MBPS HOMEPLUG AV
DA2304-V1	Adaptador Powerline 4-Puertos SWITCH GIGABIT 4 PUERTOS - 500MBPS HOMEPLUG AV

Un sistema típico requiere al menos dos adaptadores Powerline y puede expandirse hasta 16 puntos finales.

ADAPTADOR POWERLINE
Kit

DA2300-V1

CÓDIGO	DESCRIPCIÓN
DA2300-V1	Adaptador Powerline Kit PUERTO 10/100 FAST PUERTOS ETHERNET 500MBPS

Un sistema típico requiere al menos dos adaptadores Powerline y puede expandirse hasta 16 puntos finales.

¿SABÍAS QUÉ?

Si usted no está seguro que una red "powerline" pueda trabajar apropiadamente; simplemente conecte el adaptador y en unos cuantos segundos el LED indicador del estatus se pondrá rojo o verde. Si usted obtiene un estatus rojo, considere una conexión inalámbrica o coaxial para la cobertura de red.

GABINETE PLÁSTICO DE 20", 30" y 42"

Plástico ABS
Invisible a señales inalámbricas

Ventilación extra
Más disipación del calor

Patrón de montaje universal
facilita compatibilidad

Lengüetas de montaje
Instalación de gabinetes de manera adyacente.

legrand®

COSTA RICA
100 mts. Norte de CENADA,
Barreal de Heredia.
Tel.: +(506) 2298.5600
San José - Costa Rica
E-mail: ventas.cr@legrand.com

bticino service

Costa Rica:
800.BTICINO (2842466)

El Salvador:
800.BTICINO1 (28424661)

Honduras:
+(504) 2220.5211

Panamá:
800.0900

Ecuador:
1.800.TICINO (842466)

Guatemala:
1.801.00.BTGUA (28482)

Nicaragua:
+(505) 2252.5991

República Dominicana:
1.809.200.BTRD (2873)

Asistencia telefónica, capacitación y certificación, asesoría en proyectos, catálogos, exhibición, centro de cotizaciones.

www.bticino.cr btservice.cr@legrand.com

Oficinas Regionales de Bticino C.R. en América Central, Ecuador y el Caribe

ECUADOR
Guayaquil:
Av. Joaquín Orrantia y Leopoldo Benitez,
Edificio Elite Building, Planta Baja, Oficinas 3-6
(Ciudadela Vernaza Norte, Mz. 1).
Tel.: +(593) 04.372.1500
E-mail: bticino.ecuador@legrand.com

Quito:
Luxemburgo N34-340 y Portugal,
Edificio Braganza.
Tel.: +(593) 02.500.0140
E-mail: bticino.ecuador@legrand.com

GUATEMALA
Avenida La Reforma 9-55.
Zona 10 Edifcio Reforma 10. Local 113.
Primer Nivel, Ciudad de Guatemala.
Tel.: +(502) 2494.7575
E-mail: bticino.guatemala@legrand.com

REPÚBLICA DOMINICANA
Avenida Sarasota #106. Bella Vista,
Santo Domingo.
Tel: +(809) 334.1356 / 368.3636
E-mail: bticino.dominicana@legrand.com

EL SALVADOR
Alameda Manuel Enrique Araujo,
Centro Comercial Plaza Jardín, Edificio C, Segundo Nivel 3544 ,
San Salvador.
Tel.: +(503) 2133.6100
E-mail: bticino.salvador@legrand.com

HONDURAS
Tegucigalpa:
Centro Comercial Mini plaza, 2do Nivel, Local 24,
Avenida La Paz, 2 cuadras abajo de la Embajada U.S.A.
Tel: +(504) 2220.5211
E-mail: bticino.honduras@legrand.com

San Pedro Sula:
Residencial Costa del Sol, 3er. portón,
apartamento 2B, 15 calle S.O.
Tel: +(504) 8732.3068
E-mail: bticino.honduras@legrand.com

PANAMÁ
Vía Israel, San Francisco 6 Sur
Plaza Elmec, planta baja, Local Comercial #2,
Ciudad de Panamá.
Tel.: +(507) 831.5900
E-mail: bticino.panama@legrand.com

NICARAGUA
Calle Principal Altamira, Oficentro Altamira,
Local 2252, Managua.
Tel.: +(505) 2252.5991 / +(505) 2252.5741
E-mail: bticino.nicaragua@legrand.com

Bticino Costa Rica se reserva el derecho de variar las características de los productos que se muestran en este catálogo.

CTONQ17CR

legrand®